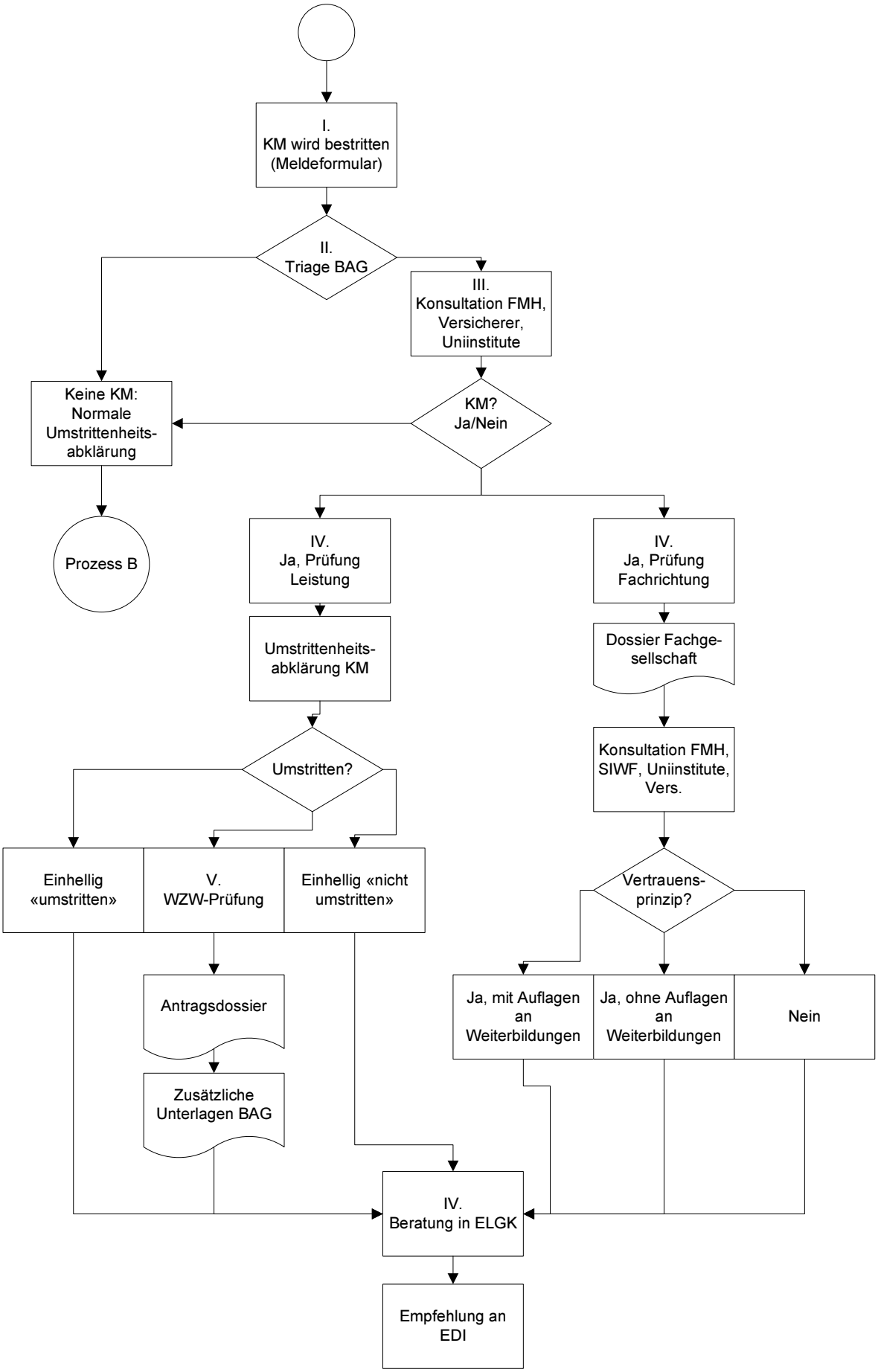Prozess Komplementärmedizin (KM): Leistung aus einer neuen komplementärmedizinischen Fachrichtung